



Assemblée Générale du 20 novembre 2025 Procès-Verbal - Compte Rendu

L'ouverture de l'assemblée est déclarée à 18h32. Salle des Mariages à la Mairie.

Le Président remercie les personnes présentes, les personnes ayant donné pouvoir pour être représentées ainsi que les personnes de la Mairie de LA CRAU, présentes à cette AG :

- M. Christian SIMON , Maire de LA CRAU
- Mme Anne Marie METAL , 1ère Adjointe déléguée
- M. Gérard VIVIER, Conseiller Municipal délégué à la programmation et vie associative culturelle

94 présents et 35 représentés. Soit au total 129 votants.

Ordre du jour :

- Rapport moral et d'activité 2024-2025 (Vote à main levée),
- Rapport financier exercice 2024-2025 (Vote à main levée),
- Budget prévisionnel 2025-2026,
- Présentation des événements prévus en 2025-2026,
- Questions diverses,
- Élections au Conseil d'Administration (Vote à bulletin secret)

1. Rapport moral et d'activité 2024-2025

Fonctionnement du CCSC – Rappels :

Le Cercle Culturel Social Craurois, Association loi 1901, a pour but d'animer des actions sociales et culturelles, en liaison avec la Mairie de La Crau.

Au travers de sections proposant des activités, aux membres adhérant au CCSC.

Un Conseil d'Administration et par délégation un Bureau organisent et gèrent le fonctionnement du CCSC.

Le Conseil d'Administration du Cercle Culturel Social Craurois, au 31/08/2025 est composé de 43 membres :

- 32 membres de droit (responsables de section)
- 11 membres élus (mandat de 3 ans).

Le Conseil d'Administration a élu un Bureau.

Celui-ci est composé de 7 membres :

- Christian SERRANO au poste de Président
- Bernadette TOPCAGIC au poste de Vice Présidente en charge de la Communication
- Patrick PARMENTIER au poste de Vice Président en charge de l'administratif et du développement
- Claude GIROT au poste de Trésorier
- Martine RIFFAUD au poste de Secrétaire
- Dominique NICOLLEAU au poste de Secrétaire Adjointe
- Jean RIFFAUD au poste de WEBMASTER

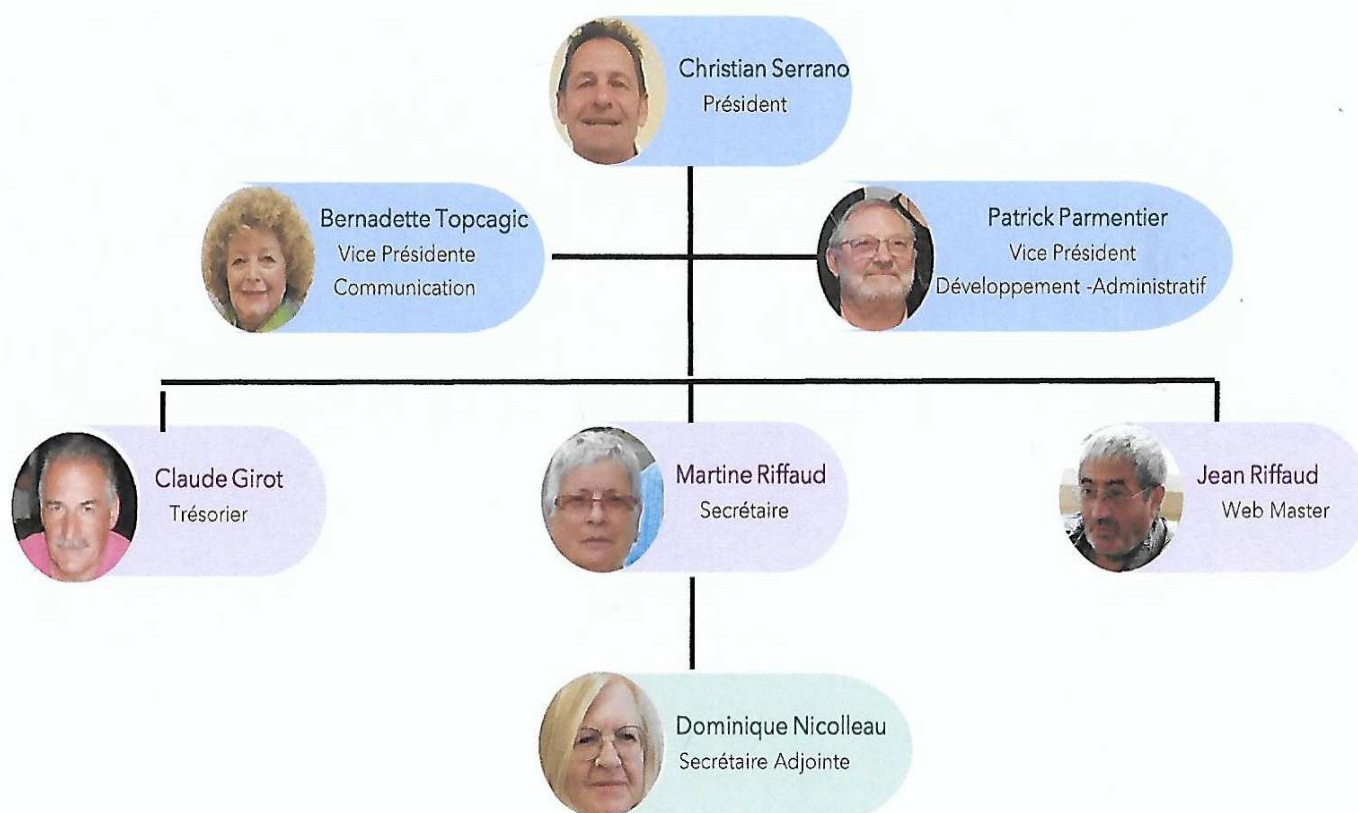

A fin août 2025, il existait 33 sections, réparties dans 9 domaines d'activités.

On compte à fin août 2025 : 806 adhérents individuels à jour de cotisation, convoqués à cette Assemblée Générale.

Les 33 sections existantes sont les suivantes :

Arts manuels Ateliers artisanaux Couture La Crau Couture La Moutonne Cuisine Dentelle Sculpture céramique Tricot et Crochet Tricotons	Langues Allemand Anglais English conversation Italien Provençal	Savoir Généalogie Informatique Philatélie Vidéo photo numérique	Expressions corporelles Danse de salon Théâtre
Arts graphiques Atelier Couleurs Chevalets Moutonnais Expression graphique Dessin créatif enfants	Arts musicaux Chorale Guitare Piano	Jeux Bridge Scrabble compétition Scrabble jeu Tarot	Sport Randonnée Santé - Bien être Sophrologie Stretching

Les 33 sections sont animées par :

- des bénévoles ,
- 1 salariée ,
- des travailleurs indépendants.

Ceci représente au total plus de 220 heures d'activités par semaine.

un site internet documenté et mis à jour, par le web master,
véritable outil pour les membres et les responsables de section (informations,
documents, ...),

qu'il faut continuer à faire vivre.

<https://ccsclacrau.wixsite.com/ccsc>

Événements particuliers en 2024-2025 :

- Nombreuses manifestations, expositions, sorties organisées par les sections : Théâtre, Randonnée, Chorale, Bridge, Tarot, Peinture, Scrabble, Tricot, Poterie, Expression graphique ... entre autres.
- Manifestation On Rit On Mange On danse du CCSC
- Projet de déménagement des activités du CCSC à la Villa des Tilleuls, lancé. En liaison avec les services de la Mairie.
- Décision d'externaliser la comptabilité du Cercle et changement de banque

vote du rapport moral et d'activité :

Le rapport moral et d'activité, est voté à l'unanimité des présents et représentés.

.

2. Rapport financier de l'exercice 2024-2025

En l'absence du Trésorier Claude GIROT, Patrick PARMENTIER présente et détaille les tableaux du compte de résultat 2024-2025 (charges et produits), avec un rappel des chiffres de 2024 (8 mois) et 2023, et le bilan au 31 août 2025.

Exercice comptable du 01/09/2024 au 31/08/2025.



Compte de résultat 2024-2025: Produits

Produits d'exploitation	2024-2025	2024 (8 mois)	2023
Ventes de marchandises	2 950	1 900	2 886
Production vendue (biens et services)	79 677	91 434	73 649
Subventions d'exploitation	5 000	0	6 500
Autres produits	36 133	14 504	40 707
Produits financiers	2 325	2 266	4 690
<u>Sous-Total</u>	126 084	110 104	128 432
Produits exceptionnels	5 071	1 330	1 039
<u>Total des produits</u>	131 155	111 434	129 470
TOTAL GENERAL « PRODUITS »	131 155	111 434	129 471

20/11/2025

Cercle Culturel Social Craurois

Page : 14



Compte de résultat 2024-2025 : Charges

Charges d'exploitation	2024-2025	2024 (8 mois)	2023
Achats de Marchandises	1 449	693	3 205
Achats d'approvisionnement	3 540	1 568	2 550
Autres charges externes	118 992	96 862	109 675
Impôts et Taxes			276
Rémunérations et charges sociales	2 317	1 876	2 980
Autres charges dont financ.	16 805	10 052	12 582
<u>Sous-total</u>	143 103	111 051	131 268
Charges exceptionnelles	441	119	80
<u>Total Général « charges »</u>	143 544	111 170	131 348
Résultat Bénéfice ou Perte	- 12 389	264	- 1 877
Totaux Compte de Résultat	131 155	111 434	129 471

29/11/2024

Cercle Culturel Social Craurois

Page : 15

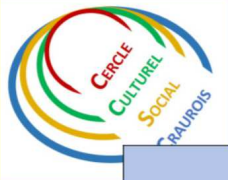

Bilan 2024 - 2025

Actif	net	Passif	net
Actif immobilisé	964	Capitaux propres	
Créances	450	Report à nouveau	128 805
Disponibilités	112 650	Résultat de l'exercice	- 12 389
Caisse	4 360	<u>Sous total</u>	116 416
<u>Sous-total</u>	118 424	Dettes	2 008
Charges constatées d'avance	0	Produits constatés d'avance	0
Total Général	118 424	Total Général	118 424

vote du rapport financier :

Le rapport financier 2024-2025 et le quitus au Trésorier est voté à l'unanimité des présents et représentés.

3. Budget prévisionnel 2025-2026

Le budget prévisionnel est présenté en équilibre recettes/dépenses, à hauteur de 132 000 €.



Budget prévisionnel 2025-2026

Charges	Montant	Produits	Montant
Achats (marchandises, matériels)	30 000	Ventes (produits et services)	85 000
Services extérieurs	90 000	Subventions	5 000
		Produits gestion courante	40 000
Charges de personnel	3 000	Produits financiers	2 000
Autres charges de gestion courante	9 000		
Total des charges	132 000	Total des produits	132 000

20/11/2025

Cercle Culturel Social Craurois

Page : 19

4. Programme 2025-2026

- finalisation du projet de déménagement à la Villa des Tilleuls
- participation au Téléthon
- organisation et mise en place de l'externalisation de la comptabilité du Cercle
- toutes les manifestations organisées par les sections, comme en 2024-2025

5. Questions diverses

Aucune question reçue par le bureau.

6. Élections de membres du Conseil d'Administration

5 Candidatures reçues :

- Nathalie MARCHESI ALLIOT : nouvelle candidature (Tricot Crochet)
- Sylviane BIANCHI : nouvelle candidature (Bridge, ancienne responsable de la section)
- Monique SAIS : nouvelle candidature (Tarot, ancienne responsable de la section)
- Denise DUPONT : nouvelle candidature (Tricotons)
- Annie SELVADJIAN : nouvelle candidature (English Conversation)

Pour un mandat de 3 ans

Résultats du Vote à bulletin secret, après dépouillement :

votants : 129

- Nathalie MARCHESI ALLIOT : 124 voix
- Sylviane BIANCHI : 127 voix
- Monique SAIS : 124 voix
- Denise DUPONT : 125 voix
- Annie SELVADJIAN : 129 voix

Toutes les candidates sont élues !

Remarque : le Conseil d'Administration est composé dorénavant de
48 membres dont 16 Hommes et 32 Femmes !!!

Durant le vote, M. le Maire donne des informations sur la transformation de la Villa des Tilleuls, qui deviendra les lieux d'activité du CCSC, entre autres.
Ainsi que des informations sur la nouvelle configuration de la salle Maurric.

M. Gérard VIVIER remercie le travail fourni par le Bureau du CCSC.
Et félicite la prestation de la CRAU K EN SCENE (section Théâtre) au festival AMATHEA.

L'ordre du jour étant épuisé, le président remercie l'ensemble des participants pour leur présence et l'intérêt qu'ils manifestent à l'égard du Cercle.

Le Président clôt l'assemblée à 19h28,

Buffet de clôture de l'AG.

Christian SERRANO
Président du CCSC

Patrick PARMENTIER
Vice Président du CCSC

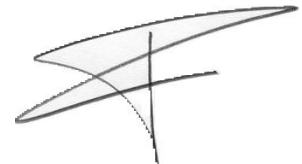
A handwritten signature in black ink, appearing to be 'C. Serrano', written in a cursive style.A handwritten signature in black ink, appearing to be 'P. Parmentier', written in a stylized, angular cursive style.